

PROGETTO PER LA VALORIZZAZIONE DEI LOCALI STORICI

CAFFE' BORSA

proposta *FINANZA DI PROGETTO*

ai sensi dell'art. 183 comma 15 D. Lgs. n.50/2016

CON RESTAURO GENERALE DEL COMPLESSO EDILIZIO

Data: *Febbraio 2017*

Scala: 1:50

PROGETTO DI FATTIBILITA' - ALLEGATO 1

TAVOLA 14 - STATO ATTUALE

RILIEVO CRITICO

- Pianta tetto

COMMITTENTE:

Comune di Lonigo

PROMOTORE:

Costituendo *R.T.I.*

(raggruppamento temporaneo imprese)

PROGETTISTA:

Studio di Architettura

Arch. Giorgio Casella

archistudio.cf@gmail.com

Via Dalmazia, 6

36045 Lonigo (VI)

tel./fax 0444 436438

E-mail: archistudio.cf@gmail.com

P.E.C.: giorgio.casella@archiworldpec.it

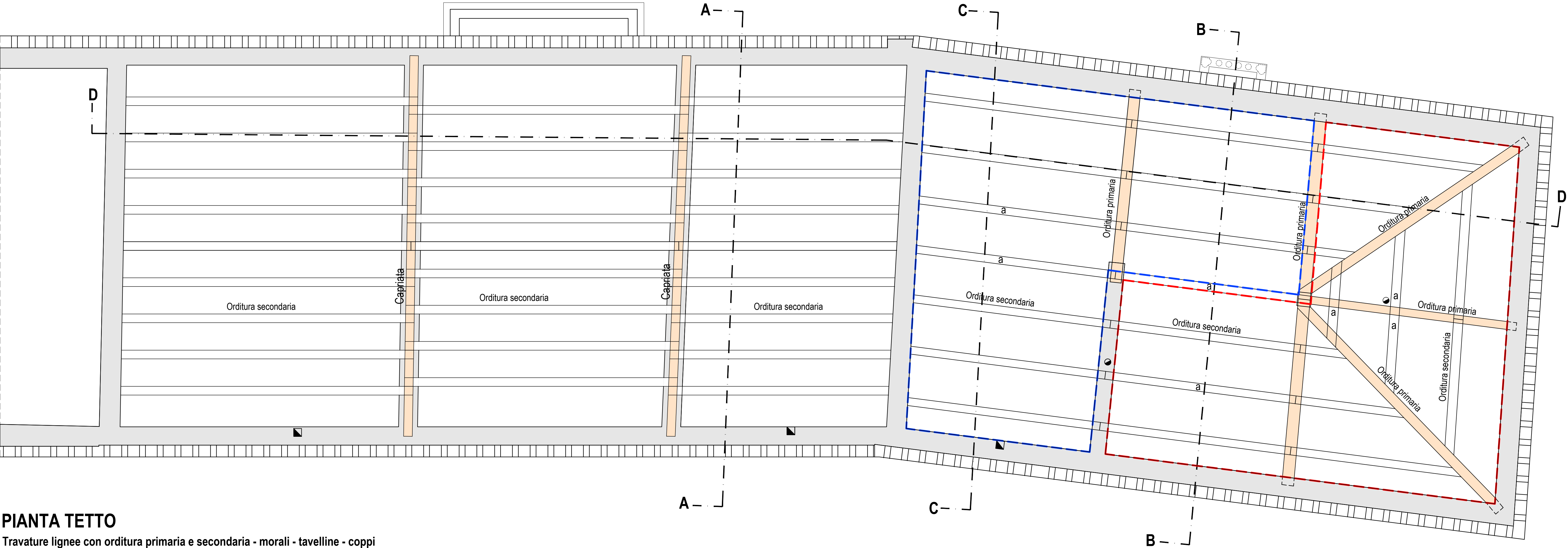

PIANTA TETTO

Travature lignee con orditura primaria e secondaria - morali - tavelline - coppi

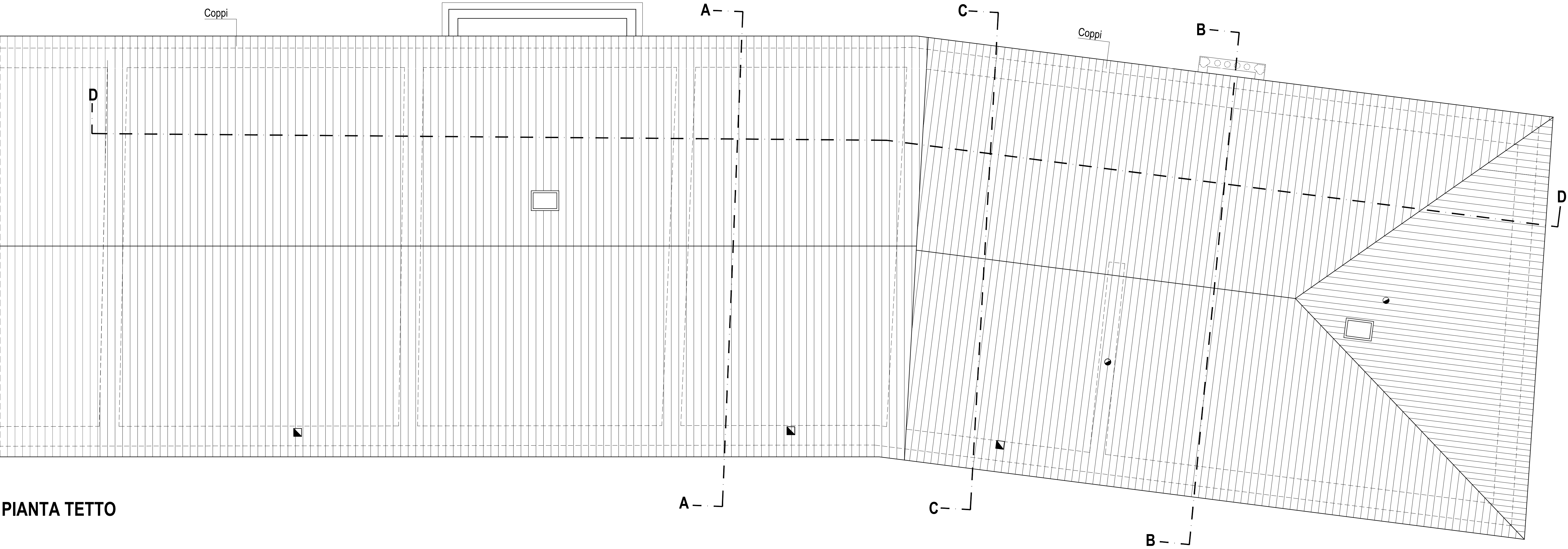

PIANTA TETTO

LEGENDA

- ← a →

Trave in grave stato di faticenza (maricume, fessurazioni)

Tetto con moraletti 5x8 e tavelle (piene), dim. 30x15x3

Tetto con moraletti 5x6 e tavelline, dim. 40x20x3